

PRZEKRÓJ A-A
STAN PROJEKTOWANY

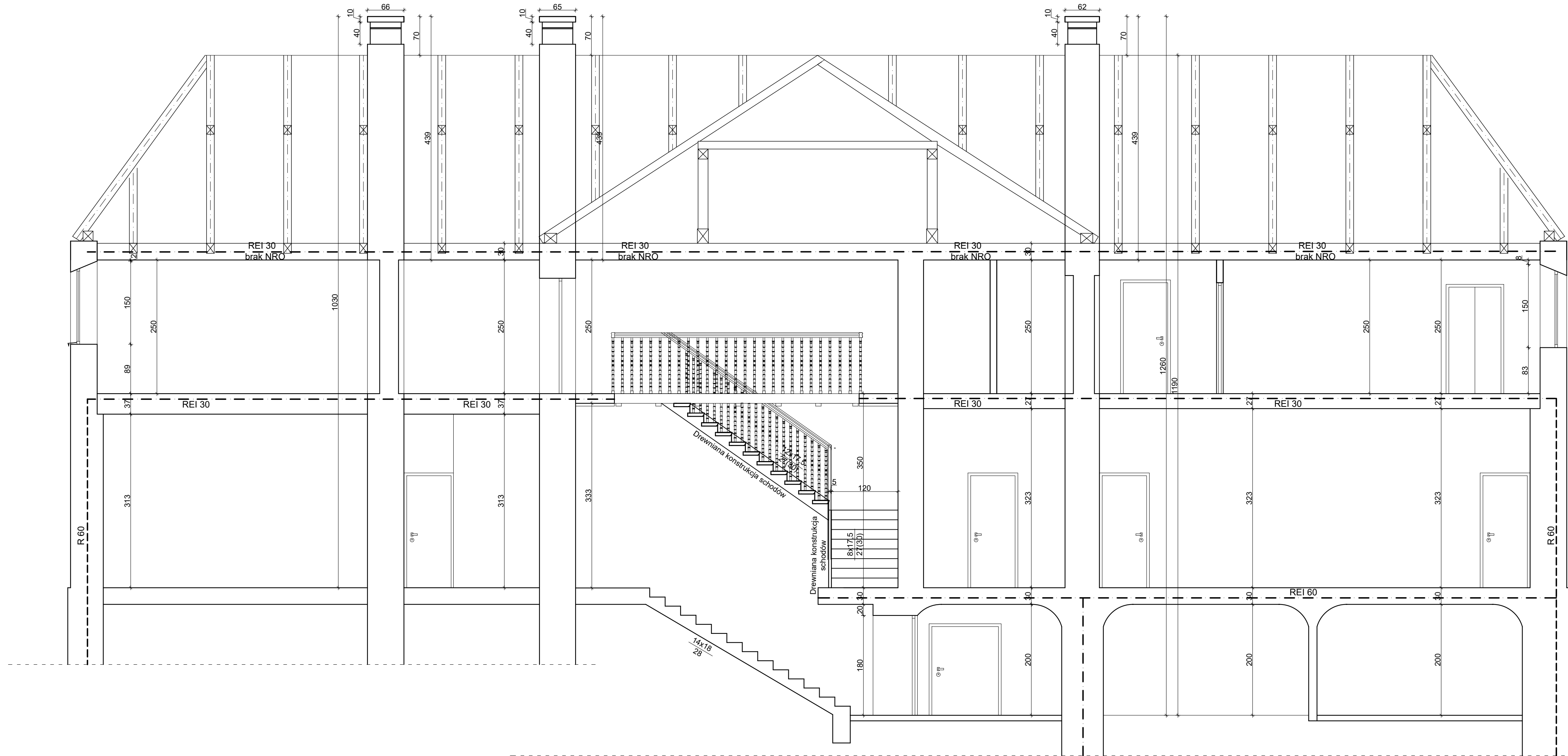

Zabezpieczenie ppoż:
- schody wykonac w technologii umożliwiającej zabezpieczenie do klasy
niepalności, w przypadku doboru technologii wykonaniai umożliwiającej jedynie
niezapalność konstrukcji należy uzyskać odstępstwo od Komendanta
Wojewódzkiej Państwowej Straży Pożarnej
- balustrada schodów oraz galerii w klasie trudnopalności
- wykonać trwałe oznaczenie obniżeń, zawężeń drzwi w piwnicy oraz obniżeń
drogi ewakuacyjnej w piwnicy
- wszystkie elementy wykończenia wnętrza na drogę ewakuacyjnych trudnopalne
- konstrukcja i przekrycie dachu NRO

| | | |
|---|--------------------------|--|
| Nazwa inwestycji | | |
| PROJEKT WYKONAWCZY PRZEBUDOWY BUDYNKU DWORU RYXÓW ZLOKALIZOWANEGO PRZY UL. F. RYXA 41 W PRAŻMOWIE | | |
| Adres | | |
| ul. Franciszka Ryxa 41, 05-505 Prażmów | | |
| Nr ew. działki | | |
| DZIAŁKA EW. NR: 149, OBREB: 0021 JEDNOSTKA. EWID.: 141805_2 PRAŻMÓW | | |
| Inwestor | | |
| GMINA PRAŻMÓW ul. Piotra Czołchańskiego 1, 05-505 Prażmów | | |
| Generalny Projektant | | |
| SPIN Marcin Olszewski ul. Grzymaliów 1D/25, 03-141 Warszawa | | |
| Projektant | mgr inż. Leszek Tischner | Uprawnienia w specjalności konstr. - budowlanej: 157/2002 |
| Projektant | mgr inż. Damian Domański | Uprawnienia w specjalności konstr. - budowlanej: MAZ.0882/PW/0101/18 |
| Sprawdzający | mgr inż. Damian Cyria | Uprawnienia w specjalności konstr. - budowlanej: MAZ.0933/POCK/09 |
| Tytuł rysunku: | | |
| PRZEKRÓJ A-A - STAN PROJEKTOWANY | | |
| Data: 04 czerwieca 2021 r. | Skala: 1:50 | Rys. nr: K23 |